



Vårt oppdrag er å bidra til
bærekraftig verden gjennom
sertifisering av skog

Revisjon av Norsk PEFC Skogstandard

Hør spennende &
nyttige foredrag

NB: Seminaret blir online

Still spørsmål og
gi innspill

Innbydelse til nasjonalt seminar om bærekraftig skogbruk

Onsdag 22. april kl 9-12,
Seminaret blir online (Teams)
(link sendes til alle påmeldte)

[Påmelding her](#)

PEFC er verdens ledende sertifiseringssystem for skog

PEFC (*Programme for the Endorsement of Forest Certification*) er en internasjonal non-profit organisasjon som fremmer bærekraftig skogbruk etter miljømessig, sosiale og økonomiske interesser. Systemet er basert på internasjonale standarder og uavhengig, tredjepart sertifisering. Med tilstedeværelse i over 50 land og 300 millioner hektar sertifisert skogareal (utgjør 72% av all sertifisert skog i verden) er PEFC verdens ledende sertifiseringssystem for skog og tre. I Norge er praktisk talt all skog og mer enn 40.000 skogeierdommer sertifisert etter PEFC.

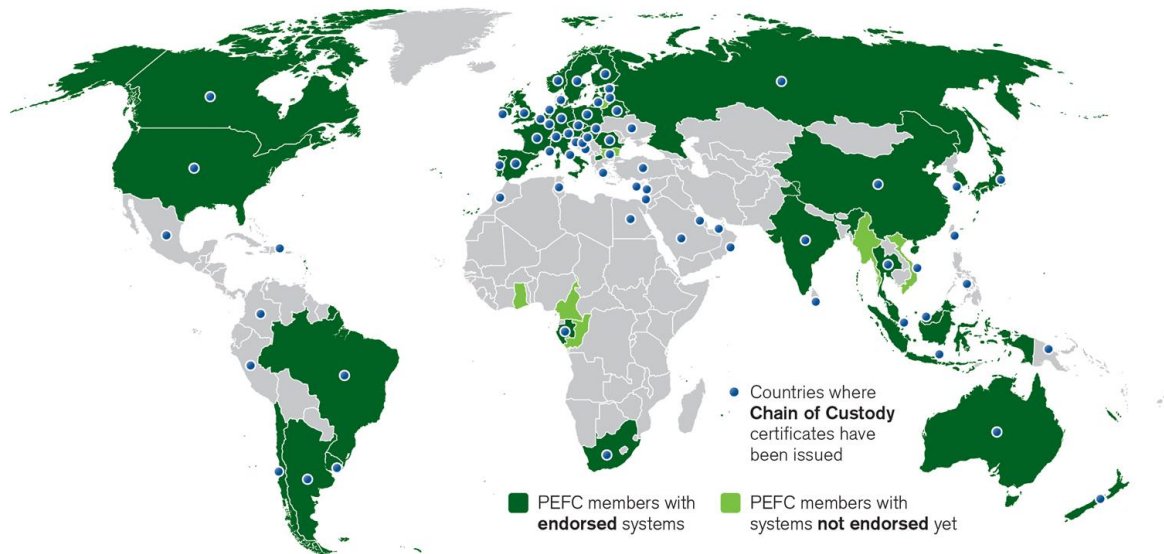

PEFC er kundemakt satt i system

Kjernen i PEFC systemet er standarden for bærekraftig forvaltning og drift av skogen. **Norsk PEFC Skogstandard** består av 27 kravpunkter som skogeierne må etterleve for at tømmeret skal være sertifisert. Gjennom **PEFC Gruppe-sertifisering** får alle skogeiere tilgang til kostnadseffektiv sertifisering.

For å spore det sertifiserte tømmeret gjennom verdikjeden gjelder **PEFC Sporbarhetsstandard**. Alle ledd fram til sluttkunde/forbruker må være sporbarhetsertifisert og dermed underlegge seg kontroll for å ivareta sporbarheten.

PEFC merket gjør det enkelt for markedet å velge trebaserte produkter fra produsenter som er sertifisert. Ved å etterspørre og kjøpe PEFC bidrar du å fremme bærekraftig skogbruk.

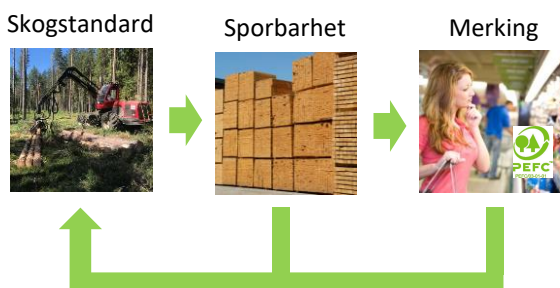

Revidering av Norsk PEFC Skogstandard

PEFC er basert på demokratiske prinsipper som åpenhet, balansert representasjon, konsensus i beslutningsprosessene og forpliktelse til kontinuerlig forbedring.

Prinsipper for revisjonsprosessen:



De nasjonale standardene for skog skal revideres hvert 5.år. Norsk PEFC Skogstandard skal sammen med andre norske standarder være revidert innen februar 2022 før de legges fram for internasjonal godkjenning.

Alle med interesse for bærekraftig skogbruk inviteres til å gi innspill og/eller delta i prosessen med revidering av standardene.

 <p>FNs BÆREKRAFTSMÅL</p>	<p>Hovedutfordring</p>	 <p>1 UTRYDDE FATTIGDOM</p>	<p>Den økonomiske utviklingen må gjelde alle og fordelingen være jevnere</p>	 <p>2 UTRYDDE SULT</p>	<p>Gjøre mat-systemet mer bærekraftig og øke matsikkerheten lokalt</p>
<p>Skogens rolle</p>	 <p>PEFC™ PEFC03-01-01</p>	<p>Skogen gir arbeid og levevilkår til 1,6 mrd mennesker</p>	<p>Bærekraftig skogbruk gir rettigheter og inntekt over tid til folk lokalt</p>	<p>Skogen kan bidra med næringsrik mat særlig ved krisetider</p>	<p>Prinsippet om bærekraft gjelder også ikke-tømmer som bær og vilt.</p>
 <p>3 GOD HELSE</p>	<p>Sunne liv med god fysisk og mental helse og tilgang til grunnleggende helsetjenester</p>	 <p>4 GOD UTDANNING</p>	<p>Relevant utdanning med god kvalitet og livslang læring for alle</p>	 <p>5 LIKESTILLING MELLOM KJØNNENE</p>	<p>Gi kvinner like muligheter for utdanning, arbeid og deltakelse i samfunnet</p>
<p>Skogen er arena for rekreasjon & velvære og kilde for medisiner</p>	<p>Skog skal forbli skog med hensyn til friluftsliv og minimalt bruk av kjemikalier</p>	<p>Skogen er et naturlig klasserom for utvikling av kunnskap og kompetanse</p>	<p>Alle som skal jobbe i skogen skal få tilstrekkelig opplæring</p>	<p>Skognæringen kan tilby mange ulike jobber som passer begge kjønn</p>	<p>PEFC er basert på UN Agenda 21 med kvinner som 1 av 9 interesserter</p>
 <p>6 RENT VANN OG GODE SANITÆRFORHOLD</p>	<p>Sikker tilgang til rent vann og demper flom og tørke</p>	 <p>7 RENENERGI FOR ALLE</p>	<p>Overgang til fornybar og bærekraftig energi med universell og sikker tilgang</p>	 <p>8 ANSTENDIG ARBEID OG ØKONOMISK VEKST</p>	<p>Økonomisk utvikling og gode arbeidsplasser som ikke skader miljøet</p>
<p>Kretsløpet for vann er avhengig av skogen som regulerer og renses</p>	<p>Beskyttelse av vannrelaterte øko-systemer og ivaretagelse av myrer og sumpområder</p>	<p>En tredjedel av verdens befolkning er avhengig av ved og energi fra trevirke</p>	<p>PEFC legger til rette for ansvarlig innkjøp av bærekraftig energivirke</p>	<p>Skognæringen sysselsetter 13 mill globalt med mange bedrifter i distriktene</p>	<p>PEFC er spesielt god tilpasset det småskala, familieeide skogbruket</p>
 <p>9 INNOVASJON OG INFRASTRUKTUR</p>	<p>Innovere og omstille næringslivet i bærekraftig retning</p>	 <p>10 MINDRE ULIKHET</p>	<p>Rettferdig fordeling av ressurser med tilgang til grunnleggende velferdsgoder</p>	 <p>11 BÆREKRAFTIGE BYER OG SAMFUNN</p>	<p>Byer med tilgang til grunnleggende behov som bolig og grøntområder</p>
<p>Stort potensiale for innovasjon og industri basert på trevirke som råstoff</p>	<p>Initiativ som <i>Forest for Fashion</i> for utvikling av bærekraftige verdikjeder</p>	<p>30% av verdens skoger eies av familier, lokalsamfunn og urbefolkning</p>	<p>PEFC gir det småskala skogbruket tilgang til et bærekraftig marked</p>	<p>Trevirke er fornybart ressurs med gode klimategenskaper (karbonbank)</p>	<p>God tilgang av sertifisert trevirke fra bærekraftig skogbruk med PEFC</p>
 <p>12 ANSVARLIG FORBRUK OG PRODUKSJON</p>	<p>Effektiv bruk av ressursene og tilrettelegge for miljøvalg og ansvarlig innkjøp</p>	 <p>13 STOPPE KLIMAENDRINGENE</p>	<p>Finne nye klimavennlige løsninger og tilpasse oss til klimaendringer</p>	 <p>14 LIV UNDER VANN</p>	<p>Hindre forsypling, forurensning og overbeskatning av hav, sjø og marine ressurs</p>
<p>Hele treet kan benyttes til produkter og godt egnet for resirkulering</p>	<p>PEFC merket gjør det enkelt å velge bærekraftig og ansvarlig</p>	<p>Skog absorberer CO2 og kan erstatte mange fossilbaserte produkter</p>	<p>PEFC har klima høyt på agendaen som kriteria #1 i den globale standarden</p>	<p>Skogen er integrert del av det kretsløpet for vann</p>	<p>Restriksjoner nær vannveier for å hindre forurensning</p>
 <p>15 LIV PÅ LAND</p>	<p>Bærekraftig bruk av landressursene og ivaretagelse av biologisk mangfold</p>	 <p>16 FRED OG RETTFERDIGHET</p>	<p>Institusjoner som hindrer kriminalitet og fremmer åpenhet og deltakelse</p>	 <p>17 SAMARBEID FOR Å NÅ MÅLENE</p>	<p>Partnerskap mellom myndigheter, privat sektor og lokalsamfunn</p>
<p>Skogen dekker 30% av jorden og er hjem for 80% av jordens landbaserte arter</p>	<p>PEFC er 72% av sertifisert skog globalt m/ stor vekt på ivareta biologisk mangfold</p>	<p>Skognæringen er forpliktet til etisk handel gjennom verdikjeden på global basis</p>	<p>PEFC er globalt system med demokratiske prinsipper som åpenhet og konsensus</p>	<p>Skog- og trenæringen består av mange aktører med tradisjon for samarbeid</p>	<p>PEFC samler over 50 land basert på felles visjon, verdier og standarder</p>

Online Program

for nasjonalt seminar om bærekraftig skogbruk



08.45 Online rommet åpnes

09.00 Innledning – bærekraft

- **Velkommen og introduksjon**
Simon Thorsdal, styreleder PEFC Norge
- **Seminarets moderatør**
Stine Solbakken, kommunikasjonssjef AT Skog
- **En bærekraftig verden – grønt skifte i praksis**
Svend Mollekleiv, SVP Samfunnsansvar DNVGL



Simon Thorsdal



Svend Mollekleiv

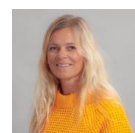

Stine Solbakken

09.40 Fagdel I – forvalteransvar, klima og friluftsliv

- **Min hverdag som forvalter av skog**
Mari Bolkesjø, akuttstykkepleier og skogeier
- **Slik blir skogen mest mulig klimasmart**
Thomas Lundmark, professor SLU Sverige
- **Treslagsskifte som klimatiltak**
Janne Kjønnaas, seniorforsker NIBIO
- **Skogen som tur- og rekreasjonsarena**
Morten Dåsnes, leder Friluftsrådernes Landsforbund



Mari Bolkesjø



Thomas Lundmark



Janne Kjønnaas



Morten Dåsnes

09.45 Fagdel II – skogtilstand, biologisk mangfold, verdiskapning

- **Skogressursene – tilstand og utvikling**
Aksel Granhus, avdelingsleder NIBIO
- **Hvordan ta vare på det biologiske mangfoldet**
Kristin Thorsrud Teien, forskningssjef NINA
Ivar Gjerde, seniorforsker NIBIO
- **Skogen i sirkulærøkonomien – bærekraftig verdiskapning**
Monika Svanberg, prosjektleder Bioeconomy Region



Aksel Granhus



Kristin T. Teie



Ivar Gjerde



Monika Svanberg

11.45 Veien videre – grønn framtid

- **Revisjonsprosessen videre**
Thomas Husum, daglig leder PEFC Norge
- **Avsluttende spørsmål/innsjutt fra chatten**



Thomas Husum

Mulighet til å stille spørsmål og gi innspill underveis i chatten